~ SABÂ ŞARKI ~

Beste ve Güfte: Em. Uğr.
Yusuf Kalkan
(12-14) Ekim 1977 per. cuma
-1 zm. 2.

y. Sanat Aşkına

«Gittiğimi Duyunca Nasıl Ağlayacaksın?»

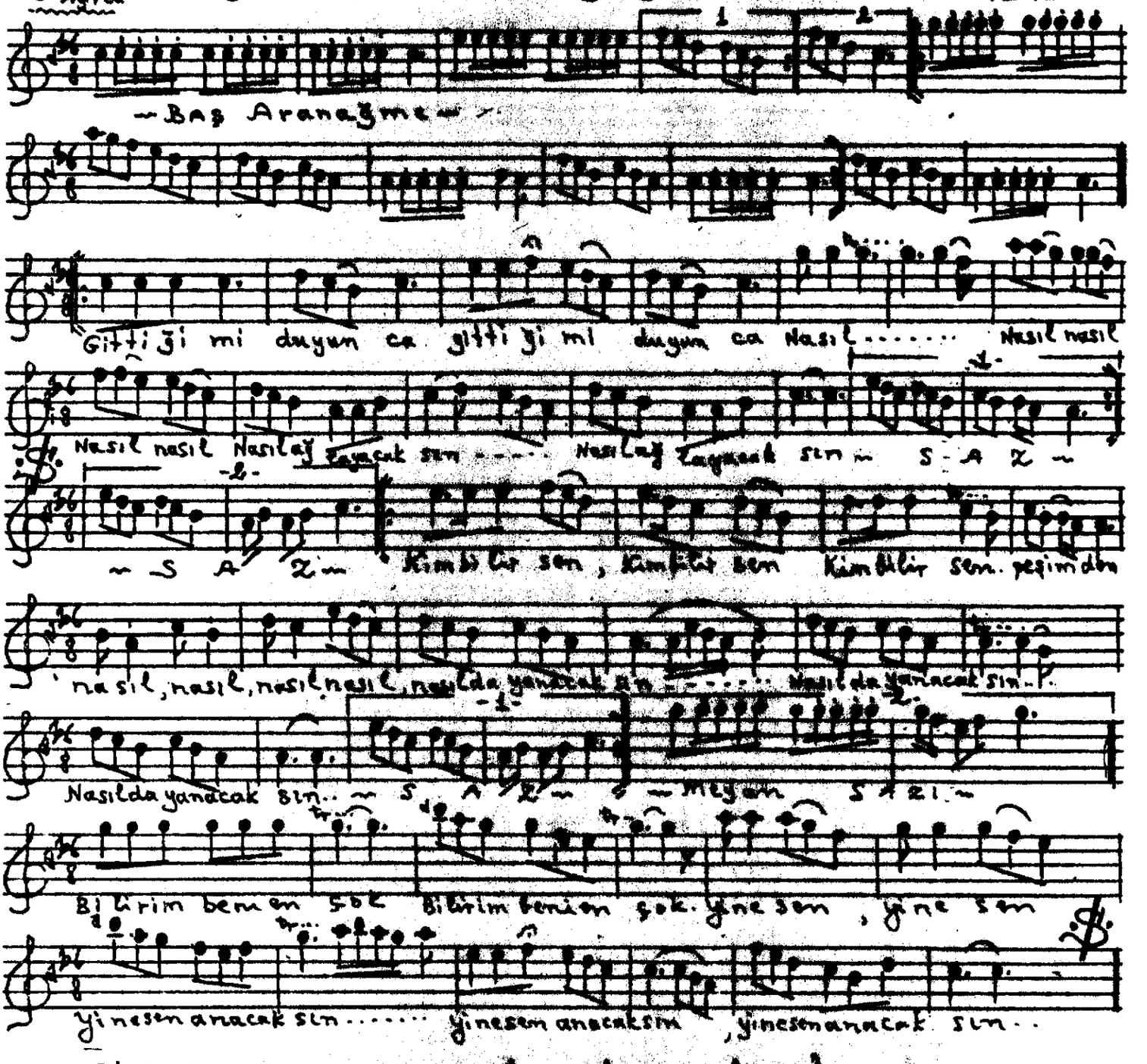

Gittiğimi duyunca nasıl ağlayacaksın?
Kimbilir sen peşimden ~~nasıl~~ da yanacakam?...
Bilirim beni en çok, yine sen anacakam...
Kimbilir sen peşimden nasıl da yanacakam?..

Yusuf Kalkan - 7-7-1977 per. sal.
12-14. Çeşme - Ilıca.
Aralık (12-13) Ekim. 1977. per. cuma.
tamamlandı.